



PROYECTO: CABAÑA PRECORDILLERANA



FOTO 1



FOTO 2



FOTO 3

GENERALIDADES

La vivienda se emplaza en la comuna de San Clemente, en el sector denominada Vilches medio.

A pesar que es una cabaña, se plantea una imagen mas contemporánea en su arquitectura.

El manejo de luz natural ofrece al interior de la vivienda una mayor sensación de amplitud y dinamismo.

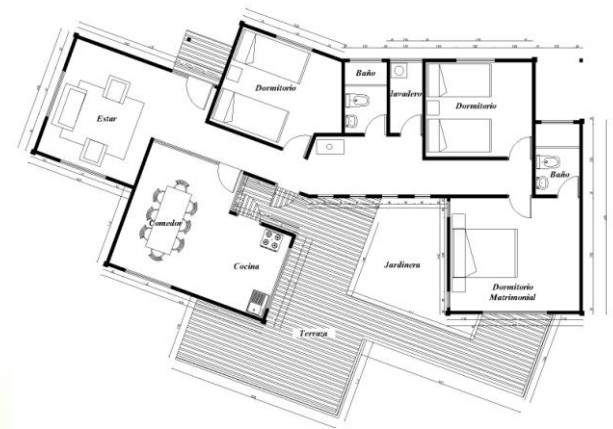

SUPERFICIE VIVIENDA:

- 98 MT²

SUPERFICIE TERRAZA:

- 35 MT²

TIEMPO EJECUCION:

- 90 DIAS

COSTO DE DISEÑO Y CONSTRUCCION:

- 1.237 UF+ IVA